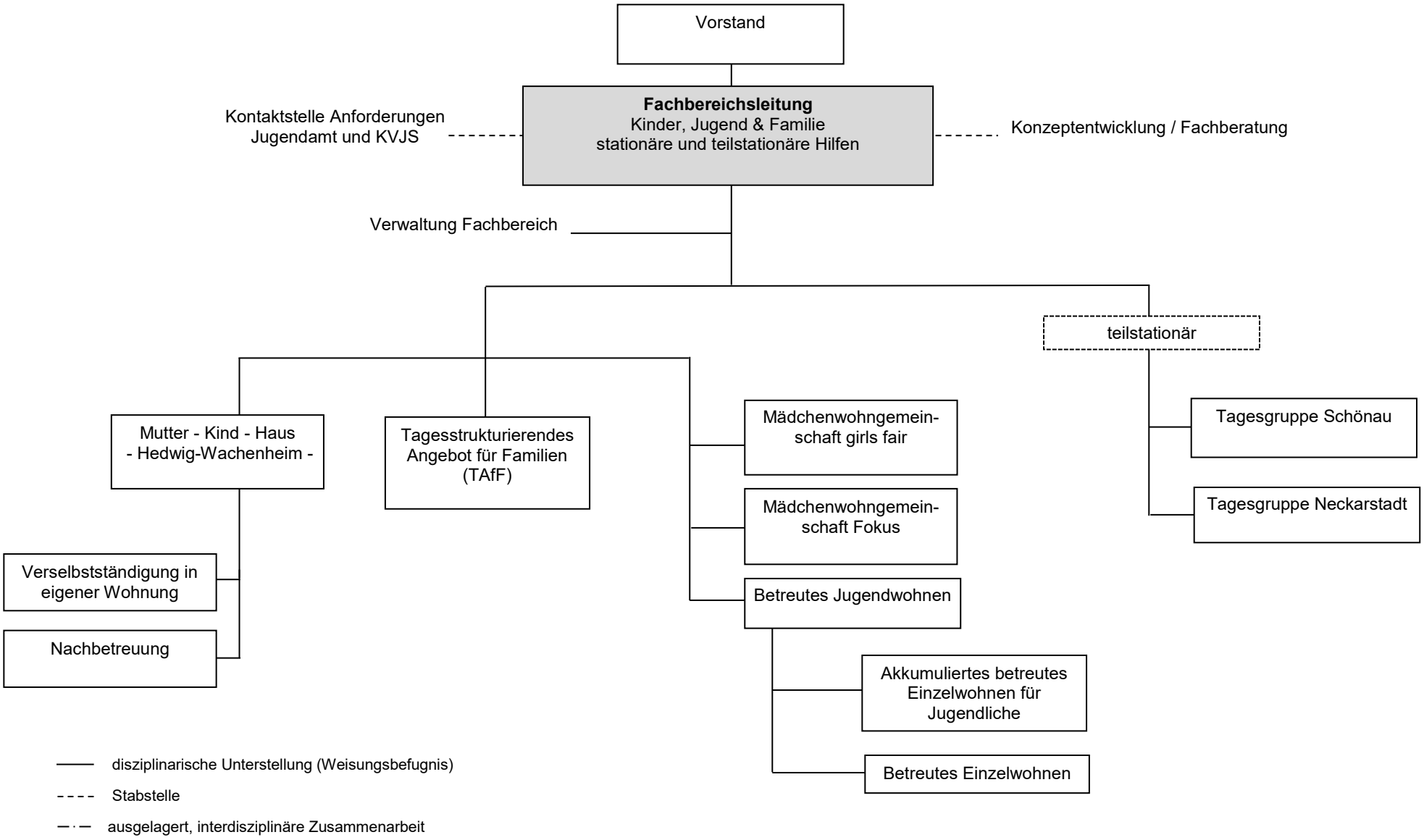
Vorstand
Fachbereichsleitung
Kinder, Jugend & Familie
stationäre und teilstationäre Hilfen
Kontaktstelle Anforderungen
Jugendamt und KVJS
Konzeptentwicklung / Fachberatung
Verwaltung Fachbereich
teilstationär
Mutter - Kind - Haus
- Hedwig-Wachenheim -
Tagesstrukturierendes
Angebot für Familien
(TAfF)
Mädchenwohngemein-
schaft girls fair
Mädchenwohngemein-
schaft Fokus
Betreutes Jugendwohnen
Tagesgruppe Schönau
Tagesgruppe Neckarstadt
Verselbstständigung in
eigener Wohnung
Nachbetreuung
Akkumuliertes betreutes
Einzelwohnen für
Jugendliche
Betreutes Einzelwohnen
disziplinarische Unterstellung (Weisungsbefugnis)
Stabstelle
ausgelagert, interdisziplinäre Zusammenarbeit